

Festhalle Plauen

KULTUR- & KONGRESSZENTRUM

Äußere Reichenbacher Str. 4
08529 Plauen
Tel.: 03741/2912450
Fax: 03741/29132450
E-Mail: info@festhalle-plauen.de

Bühnenplan
Stand: 08.03.2021

Eckdaten

Lichte Höhe: 5,30 m
Bühnenhöhe: 1,17 m
Belag: Filz
Belastbarkeit: 2,5 kN/qm
(höhere Einzellasten bis 10 kN/qm möglich)

Strom

Bühne links:
1x 125 A CEE (125 A)
1x 63 A CEE (63 A)
1x 32 A CEE (32 A)
1x 16 A CEE (16 A)
diverse Schuko Steckdosen

Bühne rechts:
2x 63 A CEE (50 A)
1x 32 A CEE (25 A)
1x 16 A CEE (16 A)
diverse Schuko Steckdosen

Rigging

Die Summe der Lasten in allen Prospektzügen und der Binder 4 und 5 darf nicht über 600 kg liegen! Binder 6 und 7 sind mit je 600 kg zusätzlich belastbar.

* das Fliegen von Lasten ist rechtzeitig mit der Festhalle Plauen abzustimmen und erfordert die Anwesenheit eines Bühnentechnikers der Festhalle! (höhere Einzellasten sind nach Absprache im Einzelfall möglich)

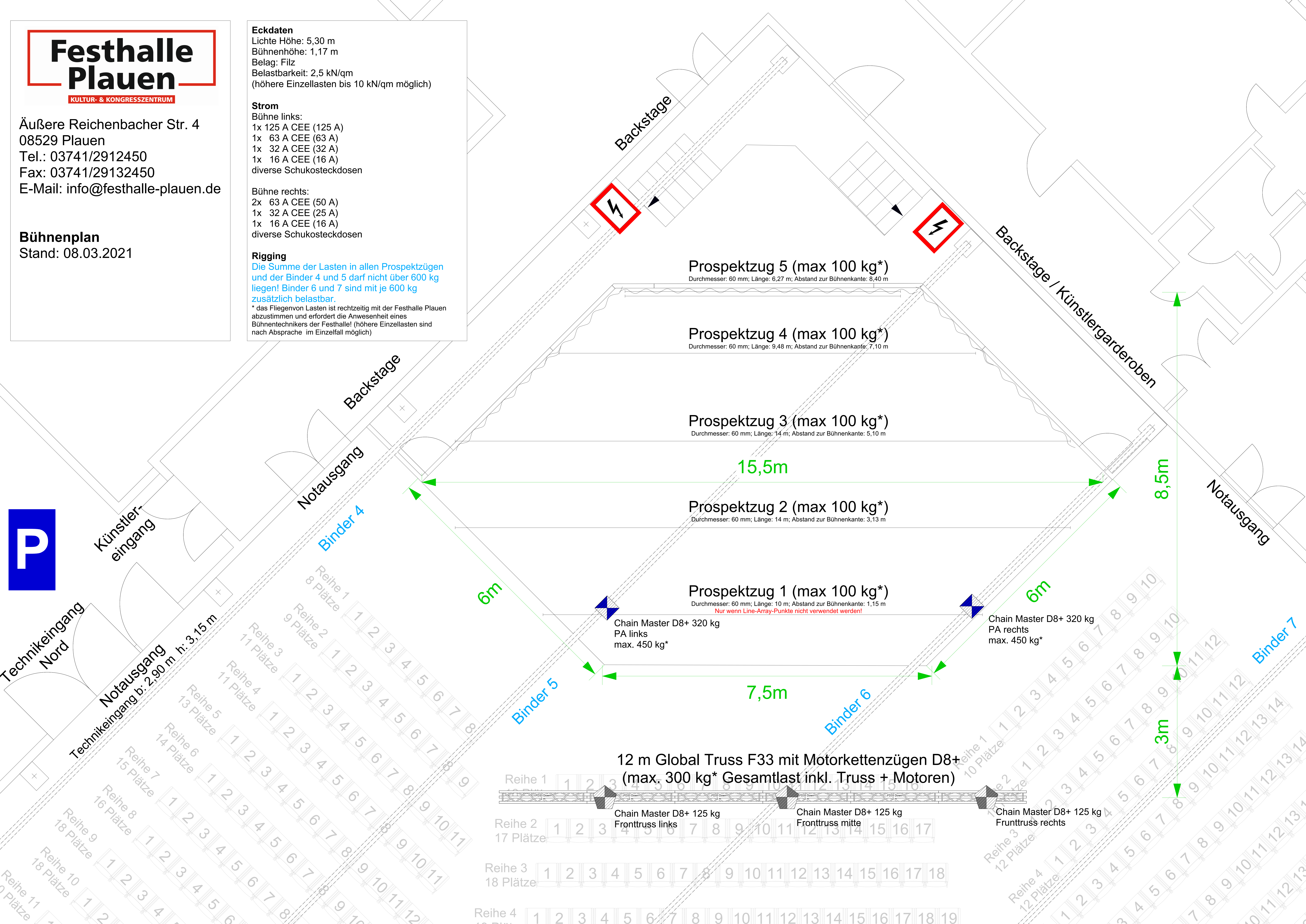

Prospektzug 5 (max 100 kg*)
Durchmesser: 60 mm; Länge: 6,27 m; Abstand zur Bühnenkante: 8,40 m

Prospektzug 4 (max 100 kg*)
Durchmesser: 60 mm; Länge: 9,48 m; Abstand zur Bühnenkante: 7,10 m

Prospektzug 3 (max 100 kg*)
Durchmesser: 60 mm; Länge: 14 m; Abstand zur Bühnenkante: 5,10 m

Prospektzug 2 (max 100 kg*)
Durchmesser: 60 mm; Länge: 14 m; Abstand zur Bühnenkante: 3,13 m

Prospektzug 1 (max 100 kg*)
Durchmesser: 60 mm; Länge: 10 m; Abstand zur Bühnenkante: 1,15 m
Nur wenn Line-Array-Punkte nicht verwendet werden!

Chain Master D8+ 320 kg
PA links
max. 450 kg*

Chain Master D8+ 320 kg
PA rechts
max. 450 kg*

12 m Global Truss F33 mit Motorkettenzügen D8+ (max. 300 kg* Gesamtlast inkl. Truss + Motoren)

Chain Master D8+ 125 kg
Frontruss links

Chain Master D8+ 125 kg
Frontruss mitte

Chain Master D8+ 125 kg
Frontruss rechts

